



Внимание! Все действия вы производите на ваш страх и риск. В процессе прошивки существует небольшая вероятность того, что вы можете испортить телефон, и не будет возможности его восстановить, потому внимательно следуйте всем инструкциям. В случае неудачной самостоятельной прошивки телефона INOI, данная неисправность не будет, является гарантийной, и сервисный центр имеет основания для снятия устройства с гарантии. Перед прошивкой сохраните всю информацию, которая Вам необходима, т.к в процессе прошивания все данные будут удалены!

1. Установите все драйвера, необходимые для прошивания устройства.

Если устройство предложит Вам выбрать драйвер самостоятельно, то установите его в зависимости от Вашей ОС (например, для XP) или запустите программу для автоматической установки драйверов.  InstallDriver.exe

2. Включите программу прошивальщик (Flash_tool) для этого запустите в папке прошивальщика

 Flash_tool.exe

Вы увидите перед собой следующий интерфейс:

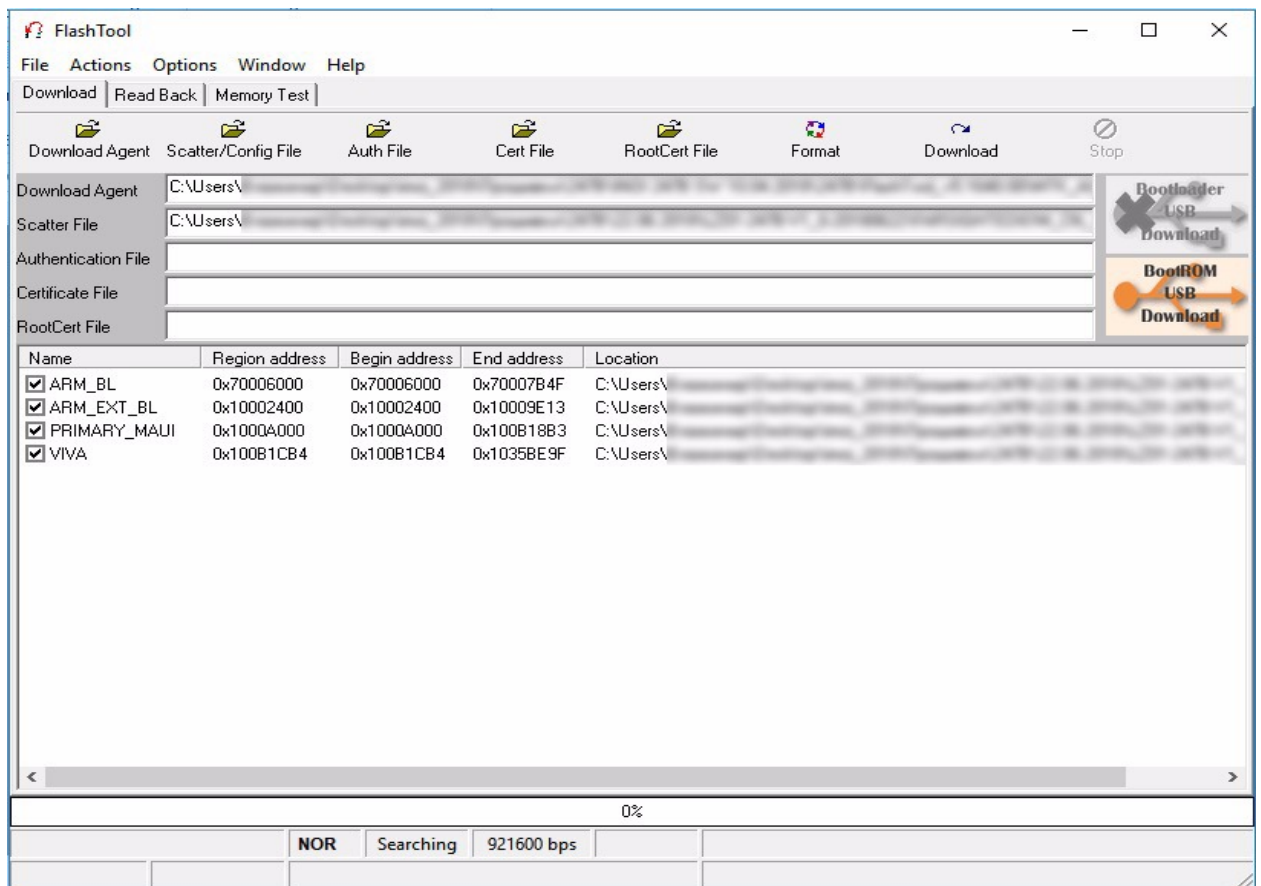

3. Нажмите клавишу Scatter/Config File и подгрузите прошивку.

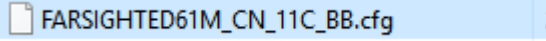
4. В папке с прошивкой нужно выбрать файл с названием FARSIGHTED61M_CN_11C_BB.cfg, например: 

5. Нажмите клавишу Download и подключите телефон в выключенном состоянии к ПК.



6. После данных действий прошивка должна запуститься автоматически, в строке состояния отобразится процесс загрузки прошивки.

Parameters		Information			
<input type="checkbox"/> OTP		addr(0x00000000), len(0), OTP_WRITE.			
50% [Pre-format code area for better download performance now...]					
Bytes / 0 Bps	NOR	COM6	921600 bps	0:09 sec	NOR:(32Mb+32Mb) [MXIC] MX25L3291FWJI_09
MT6261_S0000	32Mb SRAM	Project: LZ01		N/A	

7. После успешного завершения процесса прошивания в интерфейсе программы вы увидите, что прошивка загружена на 100%, можете отключить смартфон от ПК и включить его.

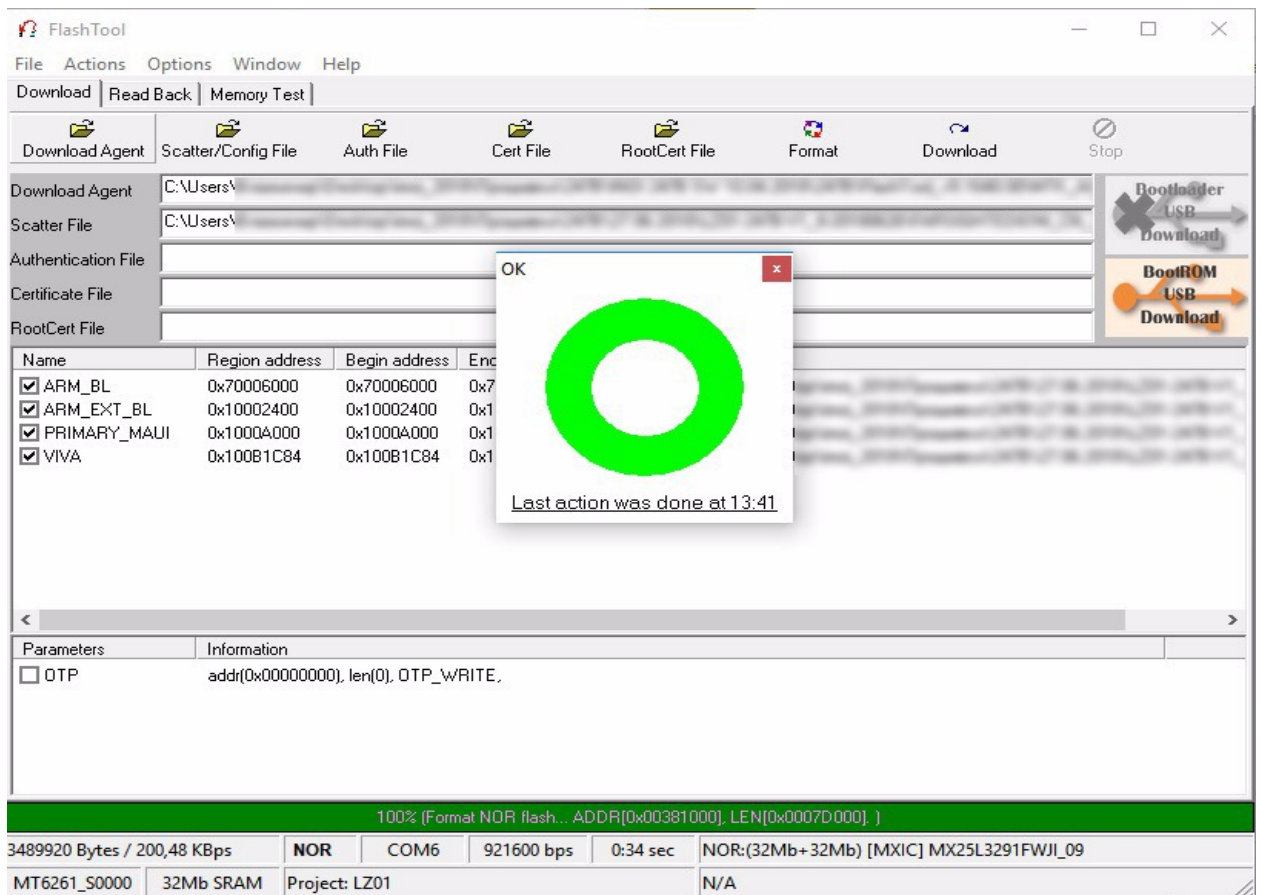

FlashTool

File Actions Options Window Help

Download | Read Back | Memory Test

Download Agent Scatter/Config File Auth File Cert File RootCert File Format Download Stop

Download Agent C:\Users\...
Scatter File C:\Users\...
Authentication File
Certificate File
RootCert File

Name	Region address	Begin address	End
<input checked="" type="checkbox"/> ARM_BL	0x70006000	0x70006000	0x7...
<input checked="" type="checkbox"/> ARM_EXT_BL	0x10002400	0x10002400	0x1...
<input checked="" type="checkbox"/> PRIMARY_MAU1	0x1000A000	0x1000A000	0x1...
<input checked="" type="checkbox"/> VIVA	0x100B1C84	0x100B1C84	0x1...

OK

Last action was done at 13:41

Parameters Information

OTP addr(0x00000000), len(0), OTP_WRITE.

100% (Format NOR flash... ADDR[0x00381000], LEN[0x0007D000])

3489920 Bytes / 200,48 KBps	NOR	COM6	921600 bps	0:34 sec	NOR:(32Mb+32Mb) [MXIC] MX25L3291FWJI_09
MT6261_S0000	32Mb SRAM	Project: LZ01		N/A	